

Références

2026



Fabricants Lyonnais

| Dardilly - 69

rcube-lyon.com

Sommaire

Réalisations

Domaine du Gouverneur	04	Cinéma Lumière	15
Centre des Congrès	06	Bibliothèque Louis Calaferte	16
Golf de la Bresse	07	Conservatoire	18
Infirmierie Protestante	08	Immeuble Tony Garnier	19
Collège Serin	10	HCL Bron	20
Marché couvert	12	Maison de chasse	22
Ehpad Henon	14	Bayard Albert	24

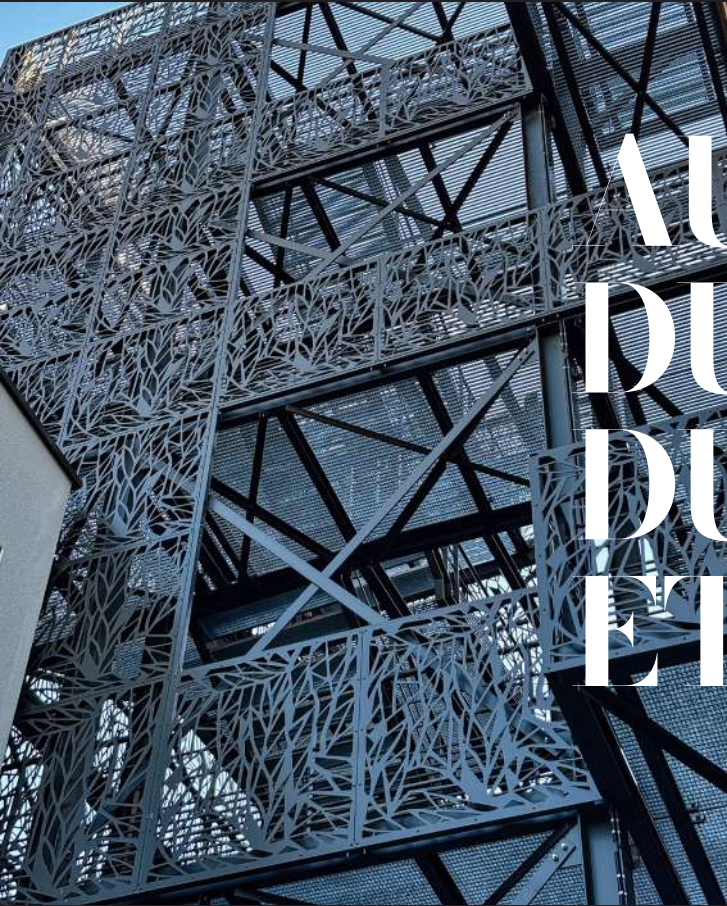

Ce qui nous anime tous les jours, et nous incite à faire de notre mieux, c'est l'idée d'être au service du Beau, du Bien Fait et du Vrai. Ces trois piliers fondateurs de Rcube nous définissent totalement.

AU SERVICE DU BEAU DU BIEN FAIT ET DU VRAI





Domaine du Gouverneur



■ Réaménagement d'un hôtel
 Monthieux (01)
 Lot : Menuiseries aciers & Métallerie
 Maitrise d'ouvrage : Domaine du Gouverneur
 Architecte & Maître d'œuvre : Atelier Ré-architecture
 Réalisation : 2022-2025
 Budget : 235 000 € HT

*Réalisation effectuée en site occupé,
 sans interruption de l'activité*



Centre des Congrès

- Remplacement des portes d'accès.
Lyon 6ème
Lot : Menuiseries aciers
Maitrise d'ouvrage : GL Events
Entreprise Générale : Ribière
Réalisation : 2024/2025
Budget : 300 000 € HT

*Réalisation effectuée en site occupé,
sans interruption de l'activité*

Golf de la Bresse



- Réaménagement du restaurant
Condeissiat (01)
Lot : Menuiseries extérieures bois
Lot : Menuiseries extérieures acier et métallerie
Maitrise d'ouvrage : GOLF DE LA BRESSE
Architecte & Maitre d'œuvre : Atelier Ré-architecture
Designer : Saint Lazare Paris
Réalisation : 2023
Budget : 230 000 € HT



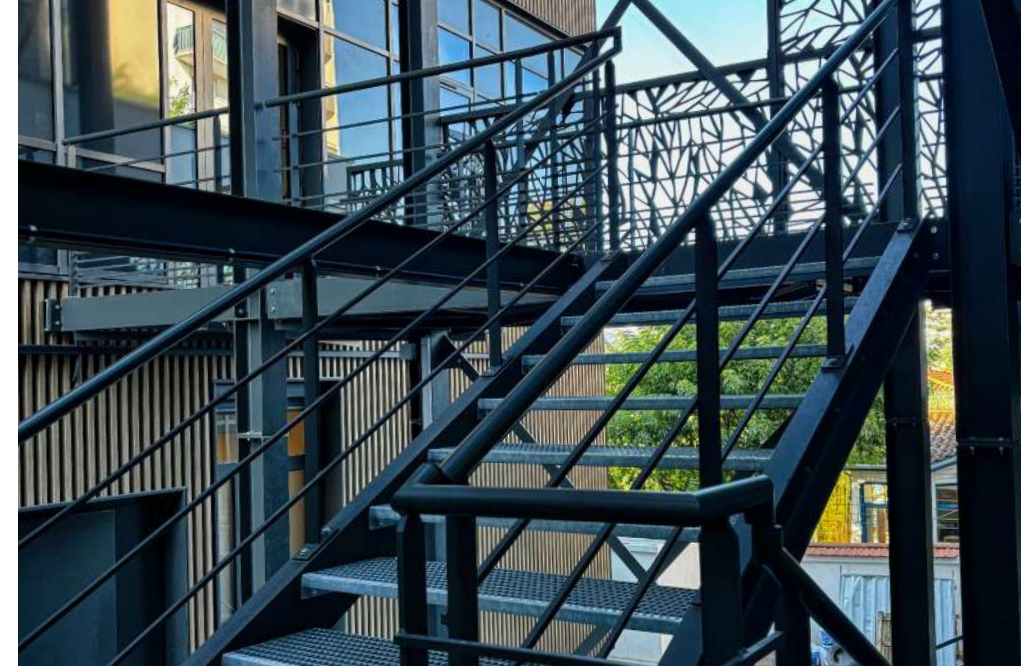

Infirmérie Protestante

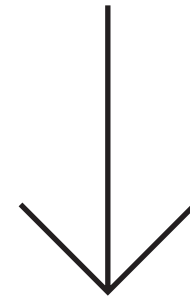

- Restructuration et extension du bâtiment de consultation
Caluire et Cuire (69)
Lot : Charpente métallique & Métallerie
Maîtrise d'ouvrage : Infirmérie protestante
Architecte & Maître d'œuvre : R2A Architectes
Réalisation : 2023 à 2025
Budget : 1 800 000 € HT

*Réalisation effectuée en site occupé,
sans interruption de l'activité*

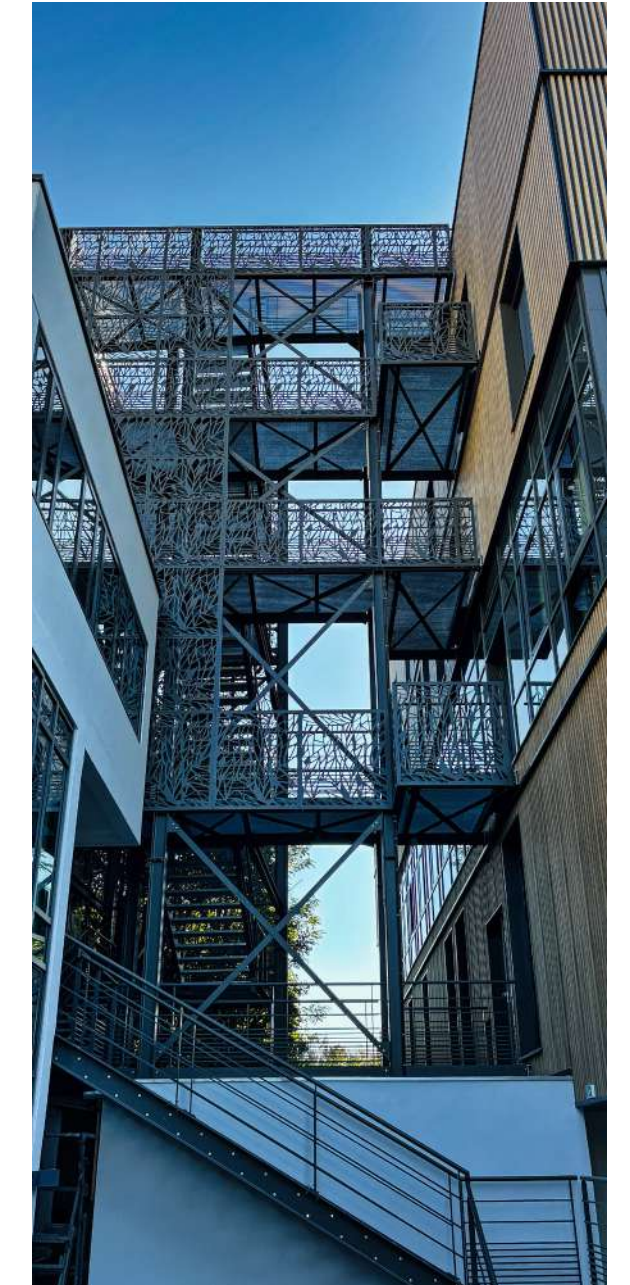
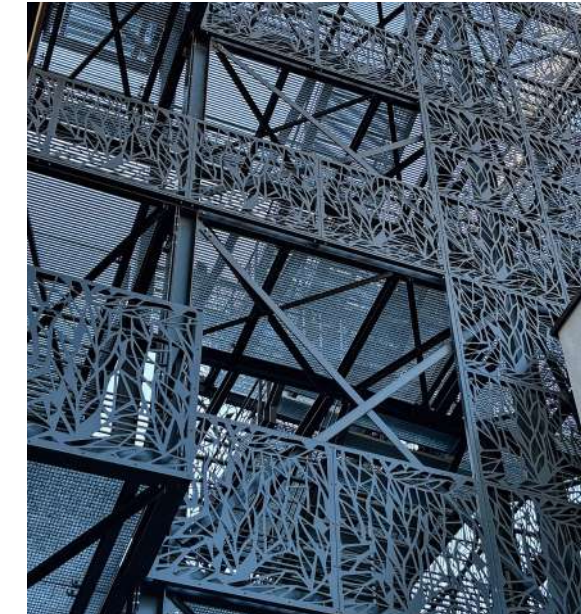



Collège Sérin

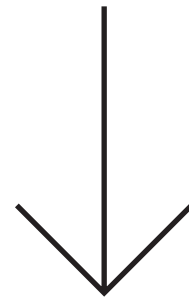

- Aménagement et rénovation de l'ancien collège Serin
Lyon 4ème
Lot : Menuiseries aciers & métallerie
Maîtrise d'ouvrage : Promoval
Architecte : Cécile Rémond - Archipatrimoine
Maître d'OEuvre : GL Solutions
Réalisation : Mars 2024 à janvier 2025
Budget : 375 000 € HT

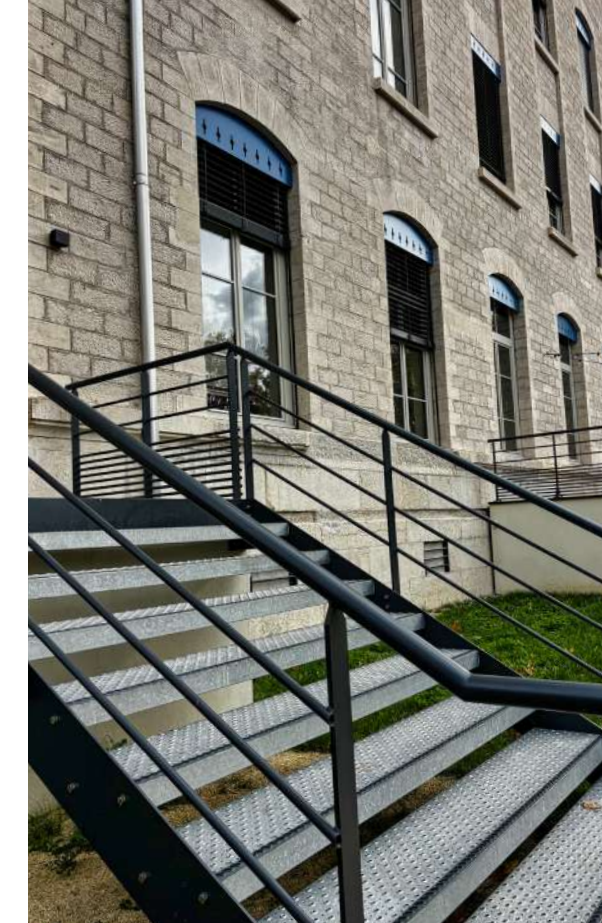



Marché Couvert

■ Rénovation du Marché Couvert
Villefranche-sur-Saône (69)
Lot : Menuiseries aciers & métallerie
Maîtrise d'ouvrage :
Ville de Villefranche-sur-Saône
Architecte & Maître d'œuvre : Architekt-on
Réalisation : Novembre 2024 à nov. 2025
Budget : 1 060 000 € HT

Marché public





Ehpad Henon

- Rénovation Résidence - La Colline de la soie
Lyon 4ème
Lot : Menuiseries extérieures bois & aluminium
Maitrise d'ouvrage : Armapad
Assistant maître d'ouvrage : Sas Seigneurie
Maître d'œuvre : Brilleman
Réalisation : 2024
Budget : 650 000 € HT

Réalisation effectuée en site occupé, sans interruption de l'activité

Cinéma Lumière

- Travaux d'aménagement et rénovation du Cinéma Lumière
Lyon 8ème
Lot : Métallerie & charpente métallique
Maitrise d'ouvrage : Institut Lumière Cinéma
Maître d'œuvre : GC Ingénierie
Architecte : Atelier d'architecture LALO
Réalisation : 2023
Budget : 70 000 € HT





Bibliothèque Louis Calaferte

- Réaménagement de l'ancien couvent Saint Charles
Mornant (69)
- Lot : Menuiseries aciers & métallerie
- Lot : Menuiseries extérieures bois
- Maîtrise d'ouvrage : SNC SAINT CHARLES
- Maîtrise d'œuvre : BRILLEMAN
- Réalisation : 2022 - 2023
- Budget : 520 000 € HT





Conservatoire

- Remplacement des menuiseries extérieures
Lyon 9ème
Lot : Menuiseries acier
Maîtrise d’ouvrage : Université de Lyon
Architecte : ARCHIPAT
Architecte MH : Atelier de la grande Côte
Entreprise titulaire : BOURNEUF
Réalisation : 2023
Budget : 73 000 € HT



Immeuble Tony Garnier

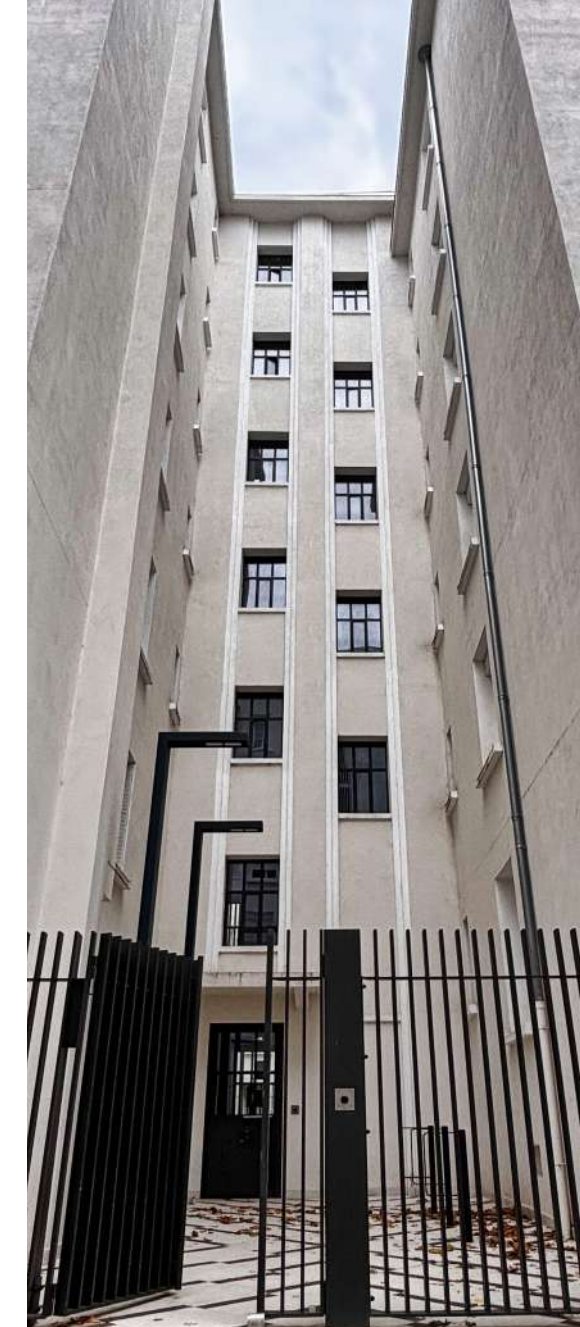

- Réhabilitation d’immeubles TONY GARNIER
Lyon 8ème
Lot : Menuiseries aciers & métallerie
Maîtrise d’ouvrage : GRAND LYON HABITAT
Architecte : C&P Architectes
Entreprise Générale : Demathieu & Bard
Réalisation : 2021 à 2024
Budget : 650 000 € HT

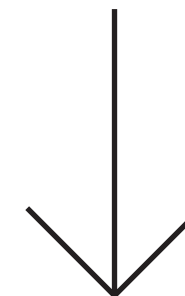



HCL
Bron



- Extension de l'hôpital de BRON - Radiothérapie et cardio Bron (69)
Lot : Charpente métallique & métallerie
Maîtrise d'ouvrage : Hospices civil de Lyon
Maître d'œuvre : FLORIOT CONSTRUCTIONS
Réalisation : 2023 - 2024
Budget : 350 000 € HT



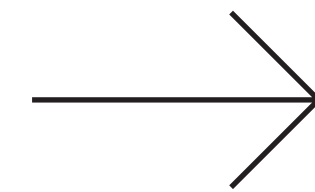

Maison de Chasse

- Réaménagement d'une maison de chasse en résidence principale
Condeissiat (01)
Lot : Menuiseries extérieures bois
Lot : Menuiseries aciers & métallerie
Maitrise d'ouvrage : Client particulier
Architecte & Maître d'œuvre : Atelier Ré-architecture
Réalisation : 2023
Budget : 115 000 € HT





Bayard Albert

- Remplacement des menuiseries extérieures
Lyon 2ème
Lot : Menuiseries extérieures bois & aluminium
Maîtrise d'ouvrage : Bayard Albert Premier
Architecte & Maître d'œuvre :
Atelier Ré-architecture
Réalisation : 2025
Budget : 360 000 € HT

*Réalisation effectuée en site occupé,
sans interruption de l'activité*





Depuis
2008

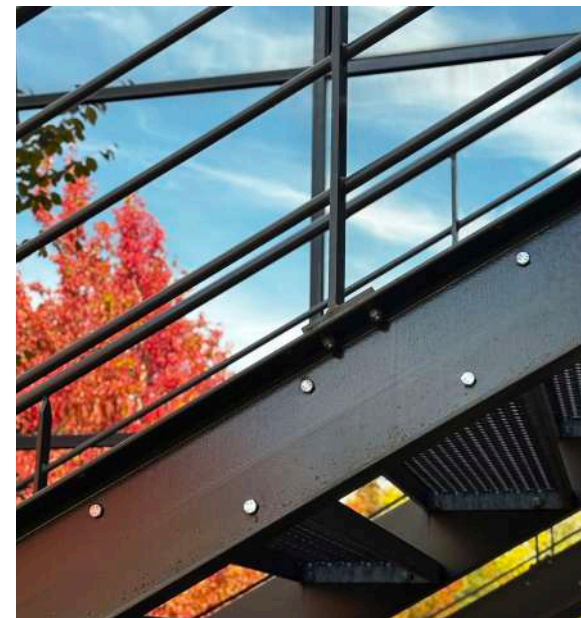

80%
Pros
20%
Particuliers



Chiffre d'affaires 2025

4M7



Équipe Rcube



Chez RCube, nous cherchons, avant tout, à instaurer un climat de confiance. C'est cette confiance qui nous permet d'aller vers le Beau, le Bien Fait et le Vrai.

La confiance est la fondation de notre entreprise. Nous avons besoin d'elle pour construire dans le temps. Notre but n'est pas d'offrir une seule prestation pour un client, mais d'être le partenaire privilégié de toutes ses réalisations. Nous visons le long terme.

Entreprise familiale, avec trois frères aux commandes, ancrée dans la région lyonnaise, nous ne désirons qu'une chose : la satisfaction du client par un travail bien fait, livré à temps.

Cette relation de confiance s'accompagne d'une expertise reconnue et d'une grande faculté d'adaptation. En effet, notre taille familiale, notre parfaite répartition des rôles au sein de RCube, notre agilité et notre soif de challenges nous permettent d'être sans cesse à l'écoute constante des problématiques de nos clients.





1 chemin du Tronchon
69570 Dardilly

rcube-lyon.com
Tél. 04 28 70 57 05
contact@rcube-lyon.com